

# RELATÓRIO SEMANAL

Semana do dia 27 ao dia 31 de janeiro de 2025



Relatório disponível em:  
<https://douglasleao.eng.br/artelhas/>

## VISÃO GERAL

Este relatório consiste em um resumo do acompanhamento técnico e apontamentos realizado pelo **Eng. Douglas Ariel M. Leão CREA 17131 DRO.** **É de total responsabilidade da empresa ARTELHAS** a análise do relatório e com isso tomar as decisões cabíveis para as próximas atividades.

## APONTAMENTOS - OBRA RD LOGÍSTICO

### ATIVIDADES EM ANDAMENTO

Atividades	Status	Notas
Recebimento e conferência de material para reforço estrutural	Finalizado	Entregue material parcial pela Minas Ferro
Limpeza de materiais e preparação para aplicação do fundo primer no elementos de aço	Em andamento	N.A.
Alinhamento do projeto com engenharia	Finalizado	Tirado dúvidas de projeto
Montagem de andaimes para inicio de trabalhos em altura	Em andamento	Utilização de <b>equipamentos de segurança</b> por parte da equipe.  Orientado para trabalho em altura e ancoragens com o <b>uso de talabarte e linhas de vida.</b>

### APONTAMENTOS EM REUNIÃO PRESENCIAL

Questão	Atribuído a	Status
Dúvidas de projeto de reforço e drenagem pluviais	Enivaldo (CEO)	Resolvido
Utilização de equipamentos de segurança por parte da equipe.  Orientado para trabalho em altura e ancoragens com o uso de talabarte e linhas de vida.	Enivaldo (CEO)	Pendente

## APONTAMENTO SEMANAS ANTERIORES EM REUNIÃO PRESENCIAL

Questão	Atribuído a	Status
NA	NA	Resolvido ▾
NA	NA	Resolvido ▾



### OBSERVAÇÕES EXTRAS RELEVANTES

- NADA A RELATAR



Figura 01 - Montagem andaimes



Figura 02 - Entrega de talabartes e cintos para trabalho em altura



Figura 02 - Corte e preparação peças de reforço estrutural

## CONCLUSÃO RELATÓRIO E DEFINIÇÕES PARA PRÓXIMAS SEMANAS

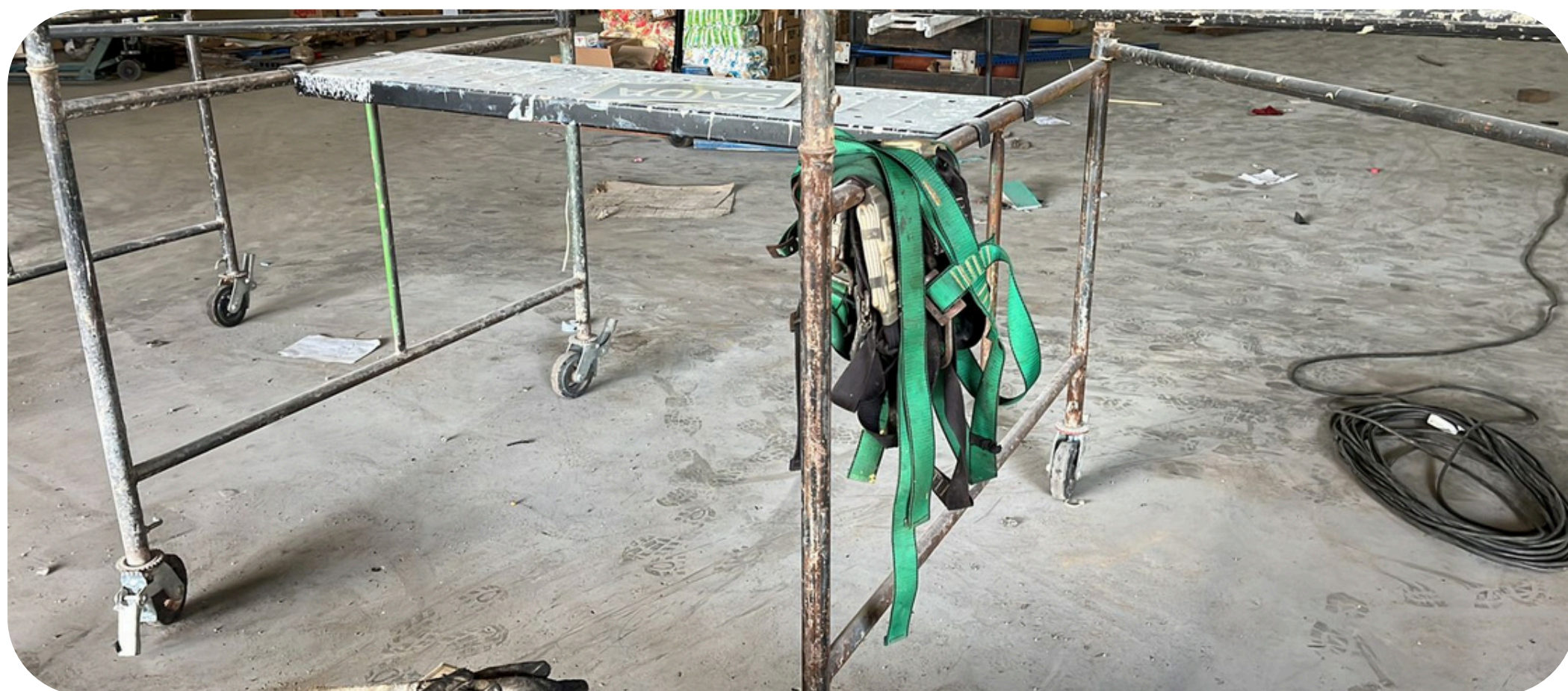
---

Dadas as orientações deste relatório, será aguardado a conclusão das orientações ou questionamentos contrários a decisão para tomada de decisão da empresa.

*Autor do relatório: Eng. Douglas Ariel M. Leão - CREA 17131 DRO*